

# Quadro de Desenvolvimento Espacial (SDF) – Experiência de Moçambique

**Dinis Dinis**

Oficial de Habitação e Planeamento Regional  
ONU-Habitat Moçambique



Tema:  
**Cidades Pós-COVID-19**  
Diálogos entre o Brasil  
e a África lusófona



# MoF e SDF em Moçambique

- 30 066 648 hab
- 801.537 km<sup>2</sup>
- Pop. urbana – 34.03%  
(INE, 2020)

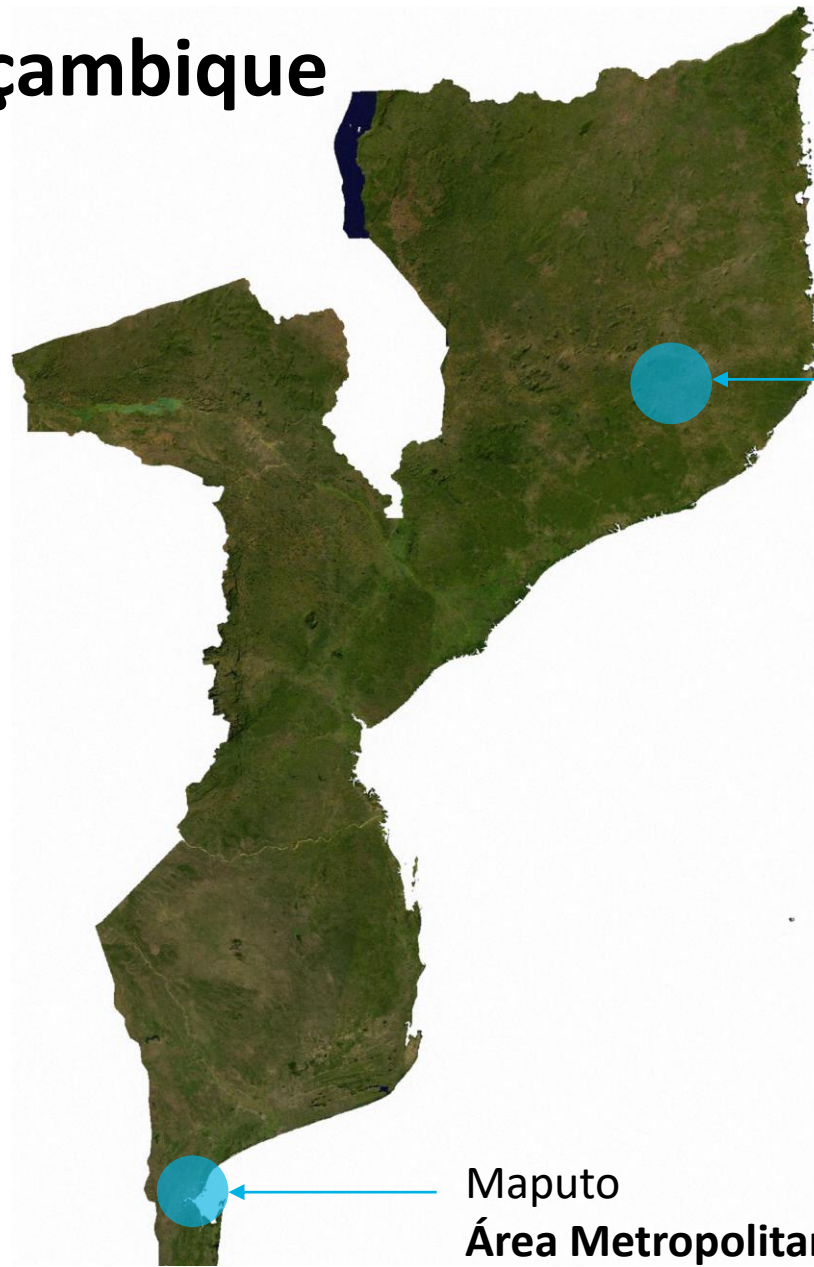

Nampula  
Maratane  
MoF – SDF (2017-2019)

Maputo  
Área Metropolitana  
MoF (2019-2020)



# Integração espacial e económica de Maratane



- Orientar a **integração espacial e económica do campo** a curto e médio prazo.
- Identificar acções prioritárias para apoiar as **principais cadeias de valor agrícolas e não agrícolas de Maratane**, que irão contribuir para a futura **integração do campo**.
- **Influenciar os planeadores a nível distrital/provincial** na tomada de decisões de **planeamento** a longo prazo.



# Integração espacial e económica de Maratane



Análise do desenvolvimento territorial do Campo de Refugiados de Maratane

1

2

3

4

5

Principais desafios e problemas ambientais, infra-estruturais e socioeconómicos

Acções prioritárias a curto, médio e longo prazo para apoiar as cadeias de valor seleccionadas

Proposta de desenvolvimento económico estratégico de Maratane

Principais necessidades para apoiar as cadeias de valor seleccionadas

2017-2018

2018-2019



# Integração espacial e económica de Maratane

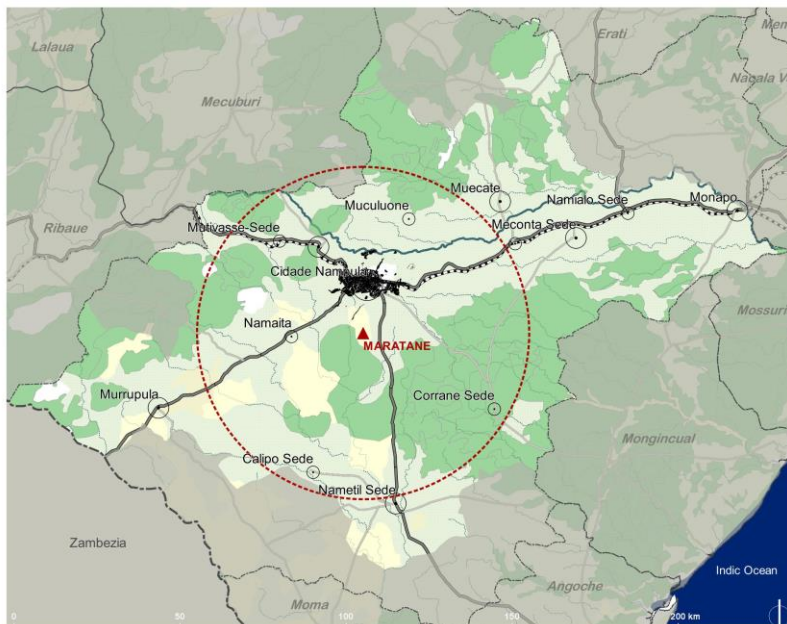

- Região Inter-distrital de Nampula (MoF)
- Raio 50km-70km
- 21 Postos Administrativos

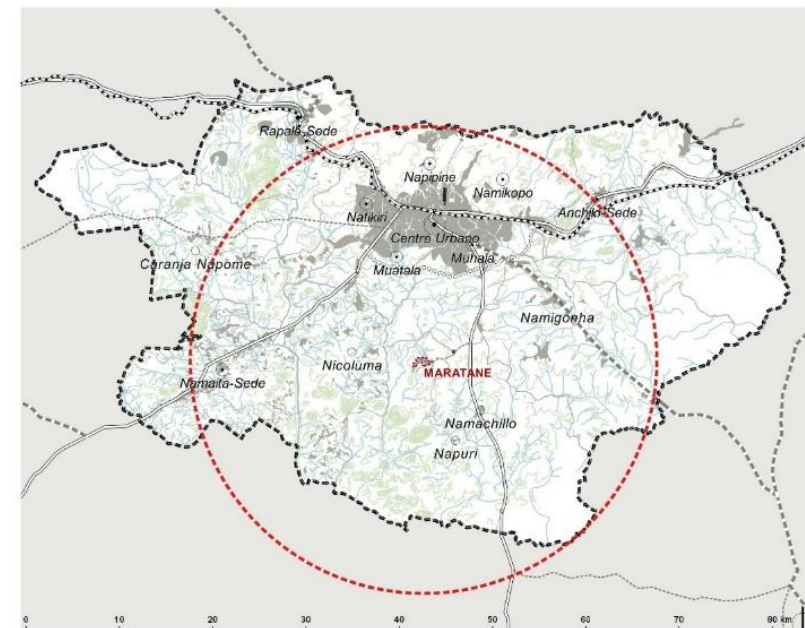

- Área de Desenvolvimento Económico de Nampula (SDF)
- Raio de 25 km do campo
- 14 localidades



# Integração espacial e económica de Maratane



	Centrality Score	Level of Hierarchy	Name of Administrative Unit
Local Urban Centre	118,9 - 184,7	1	Mutivaze, Corrane
		2	Calipo, Mucoluane, Namaita, 7 Abril
Intermediate Urban Centre 2	342,70 - 582,3	3	Murrapula, Muecate, Meconta, <b>Maratane</b>
		4	Namialo, Namikopo
		5	Nametil, Rapale
Intermediate Urban City 1	601,02 - 843,8	6	Muatala, Monapo, Natikire, Anchilo
		7	Napipine
		9	Muhala,
Main Urban Centre	1.529,3	12	Centro Urbano

- **Centro Urbano Local (LUC):** Somente serviços básicos são fornecidos
- **Centro Urbano Intermédio 2 (IUC2):** O acesso a melhores serviços de transporte e a presença de Serviços de Extensão do Governo, permite mais actividades comerciais e económicas locais
- **Centro Urbano Intermédio 1 (IUC1):** instituições educacionais
- **Principal Centro Urbano (MUC):** altos níveis de instalações de saúde, *serviços de segurança e instalações culturais e recreativas* em toda a região



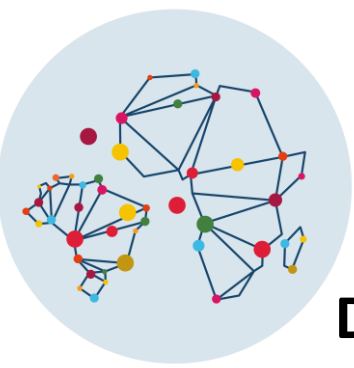

## DESENVOLVIMENTO TERRITORIAL

- **Nampula Cidade** concentra os mais altos níveis de infraestrutura e desenvolvimento sócio-económico
- **Centros Urbanos Intermédios 1 (IUC1)** situa-se a 5-10km do Centro Urbano de Nampula e nos cruzamento de estradas nacionais
- **Centros Urbanos Intermédios 2 (IUC2)** estão localizados a 20km do Centro Urbano de Nampula e nos cruzamento de estradas principais e secundárias

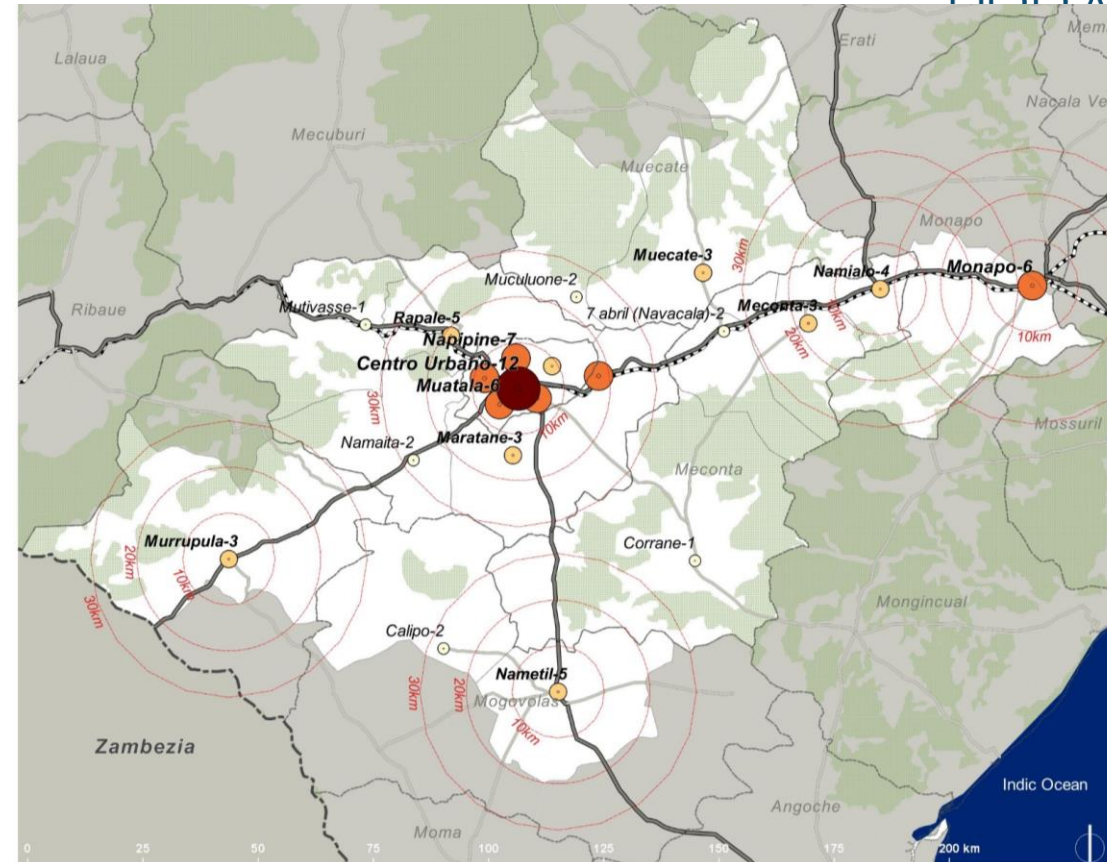

**MoF01: SPATIAL DISTRIBUTION OF THE TYPE OF SETTLEMENTS**

Sources: Instituto Nacional de Estatística (INE), Administração Nacional de estradas (ANE), Matrix of Functions



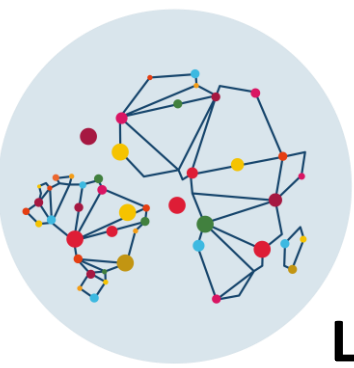

## LIGAÇÕES SOCIO-ECONÓMICAS E TERRITORIAIS

- Dois “grupos” de assentamentos (*Áreas de Desenvolvimento Económico*): Primário (*Maratane*) e Secundário
- Dois **aglomerados intermédios** (Nodal Towns)

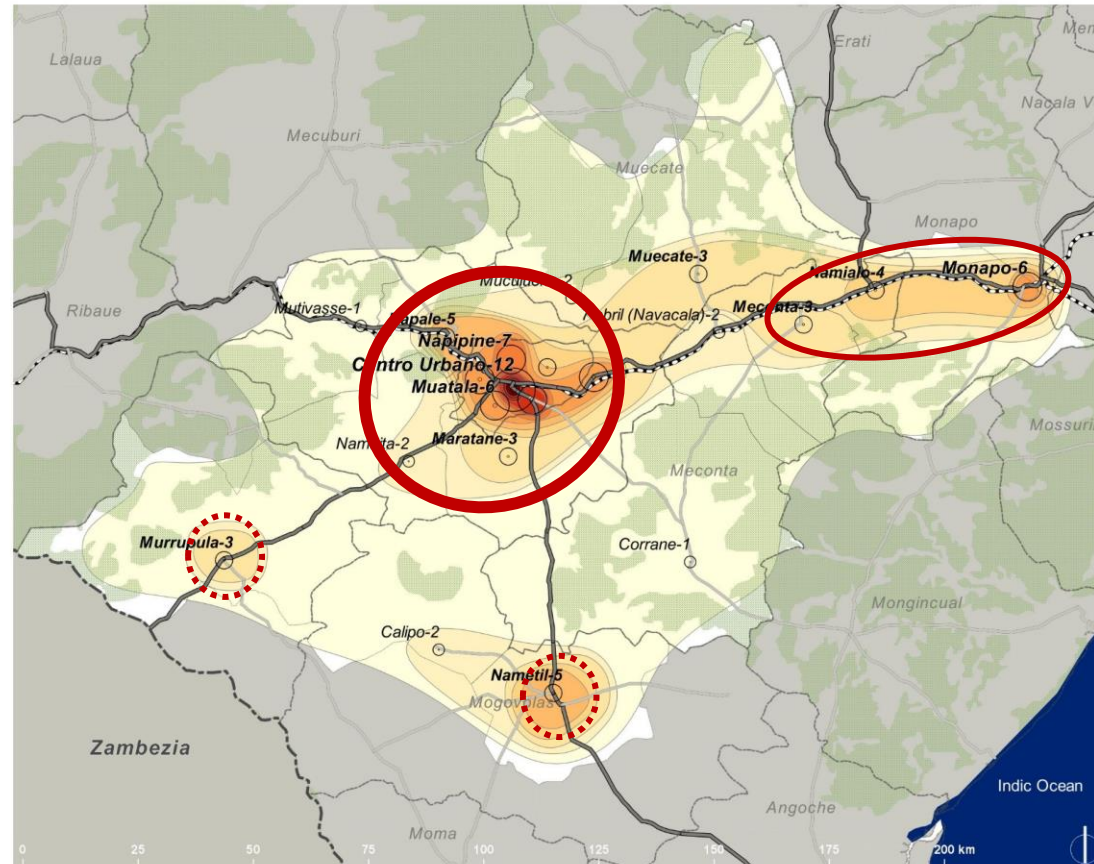

**MoF02: TERRITORIAL LINKAGES AND PRELIMINARY SPATIAL STRUCTURE**

Sources: Instituto Nacional de Estatística (INE), Administração Nacional de estradas (ANE), Matrix of Functions

**Levels of hierarchy (MoF)**

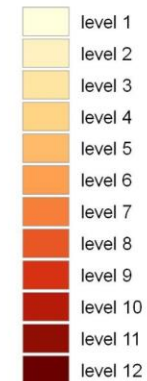

**Type of settlements (MoF)**

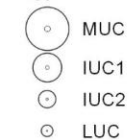

**Vegetation cover**



**Main transport infrastructure**

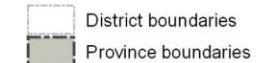



# Integração espacial e económica de Maratane

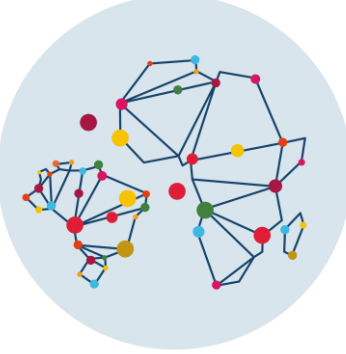

Áreas produtivas agrícolas



Áreas de agro-procesamento



Áreas de distribuição e venda

**NAMPULA'S ECONOMIC DEVELOPMENT AREA**  
Areas to support the four "core actors" of potential value chains to enhance livelihoods and promote durable solutions in Maratane Refugee Camp

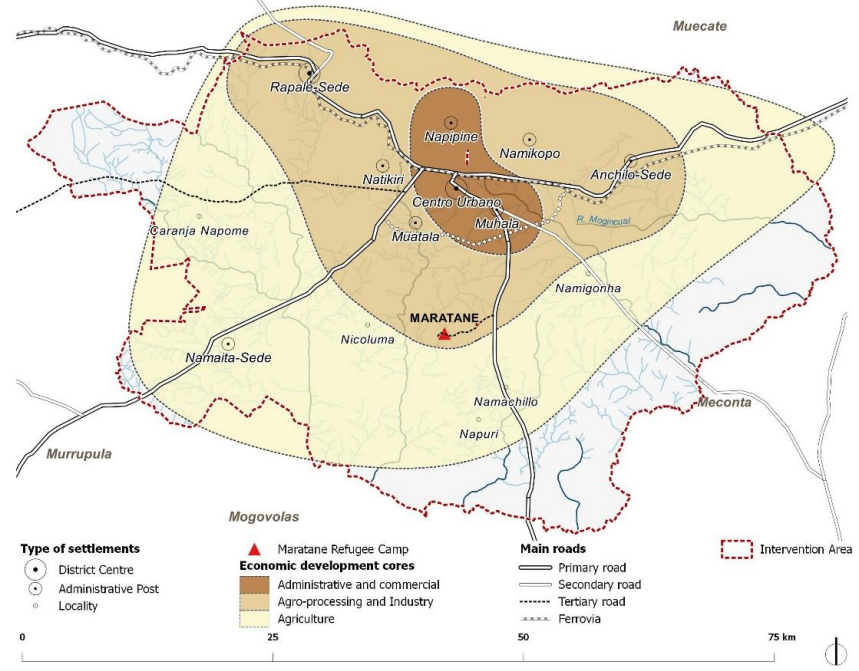

**TERRITORIAL AND SOCIO-ECONOMIC LINKAGES: THE MATRIX OF FUNTIONS**

Nampula's Centro Urbano is the Main Urban Centre (MUC) and its "territorial influence" is mainly observed along the Nacala Development corridor (EN08) towards Rapale-Sede and Anchilo-Sede, where settlements show higher levels of socio-economic development. Weaker linkages are observed towards the south and west (Maratane and Namaita), where settlements show lower levels of development

Main Administrative Post	Population (2017)	Level of hierarchy	Type
Centro urbano	24.935	12	MUC
Muhala	209.755	9	
Napipine	119.551	7	
Muatata	147.630	6	IUC1
Natikire	70.283	6	
Anchilo	111.655	6	
Rapale	84.974	5	
Namikopo	81.807	4	IUC2
Maratane	10.800	3	
Namaita-Sede	33.656	2	LUC
Total Population	895.312		

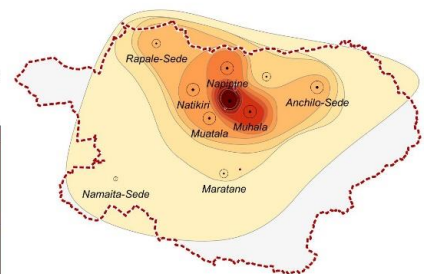

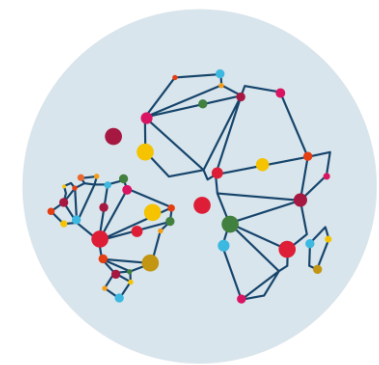

# Integração espacial e económica de Maratane



Análises das condições ambientais, infraestruturas, socioeconómicas

Desafios e problemas: produtiva, agro-processamento e de distribuição e vendas

Seleção das cadeias de valor: manteiga de amendoim, criação de frangos e ovos, produção agrícola

Análise da cadeia de valores: rede de abastecimento, actores envolvidos, necessidades

Plano de acção das cadeias de valor



# Integração espacial e económica de Maratane

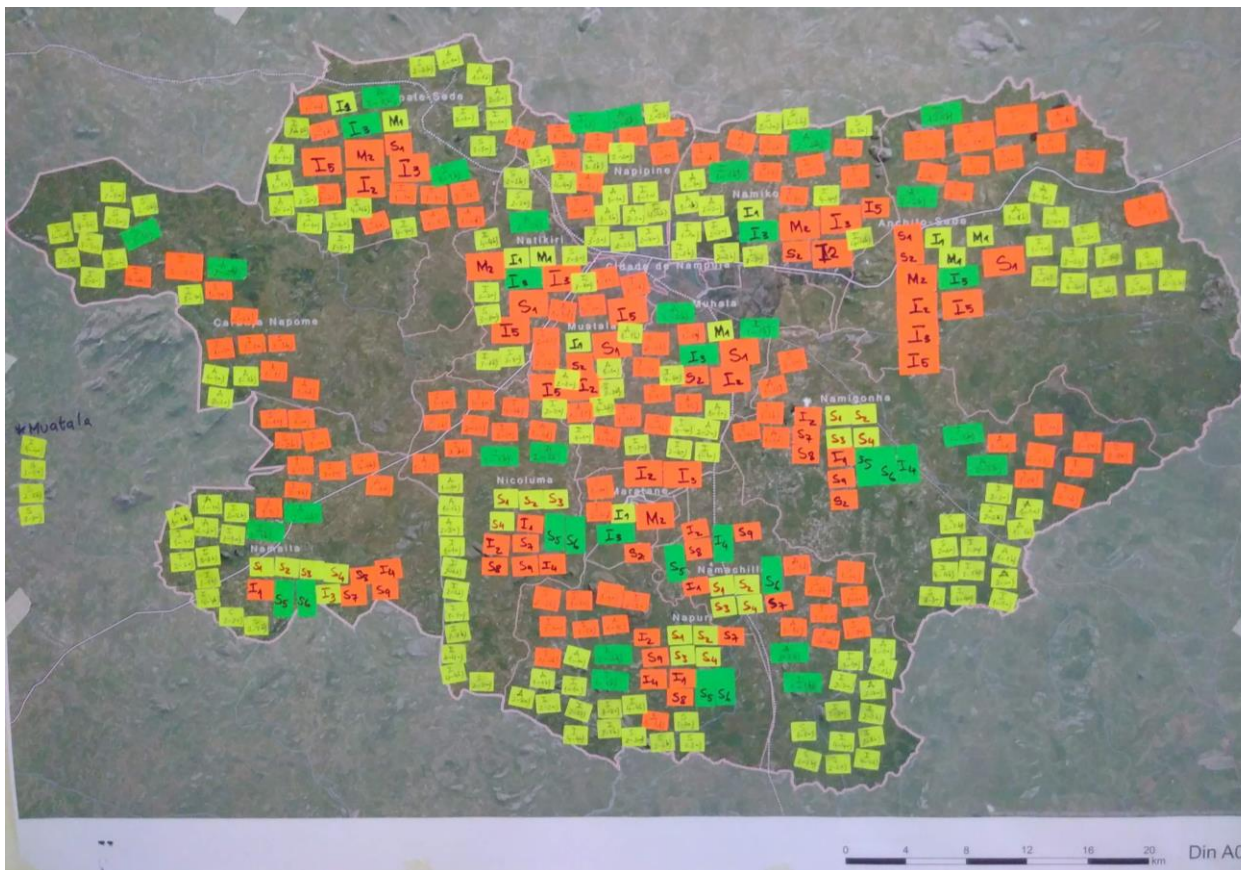

 Curto prazo

 Médio prazo

 Longo prazo



# Área Metropolitana de Maputo



- Cobre a extensão de **2.200,00 km<sup>2</sup>**, incluindo a **capital de Maputo** (346 km<sup>2</sup>), e os vizinhos **distritos de Matola** (375km<sup>2</sup>), **Boane** (820 km<sup>2</sup>) e **Marracuene** (666km<sup>2</sup>)
- Cobre **14 unidades administrativas**



# Área Metropolitana de Maputo

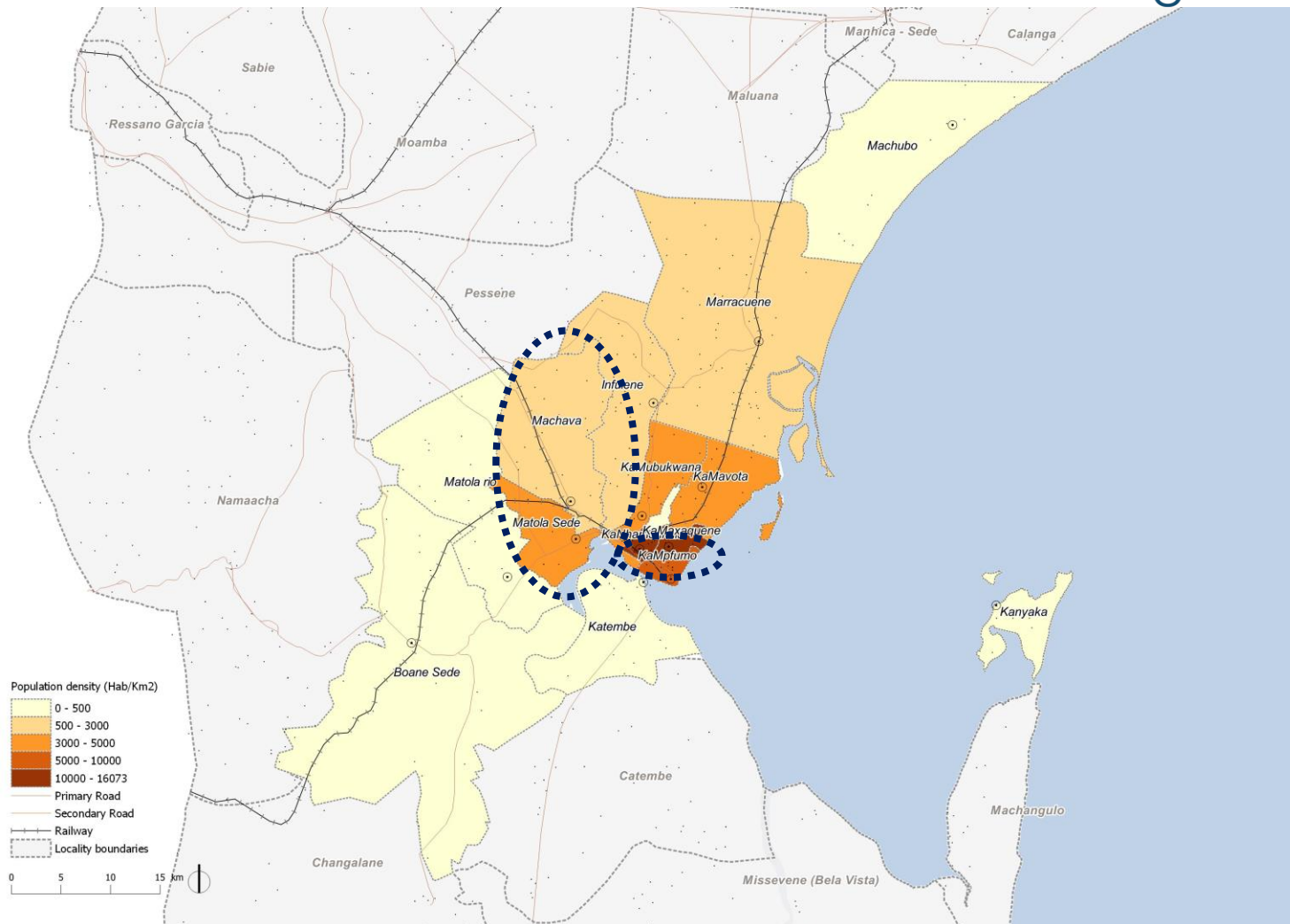

# MoF da AMM – Hierarquia funcional



NÚMERO DE FUNÇÕES POR CATEGORIA

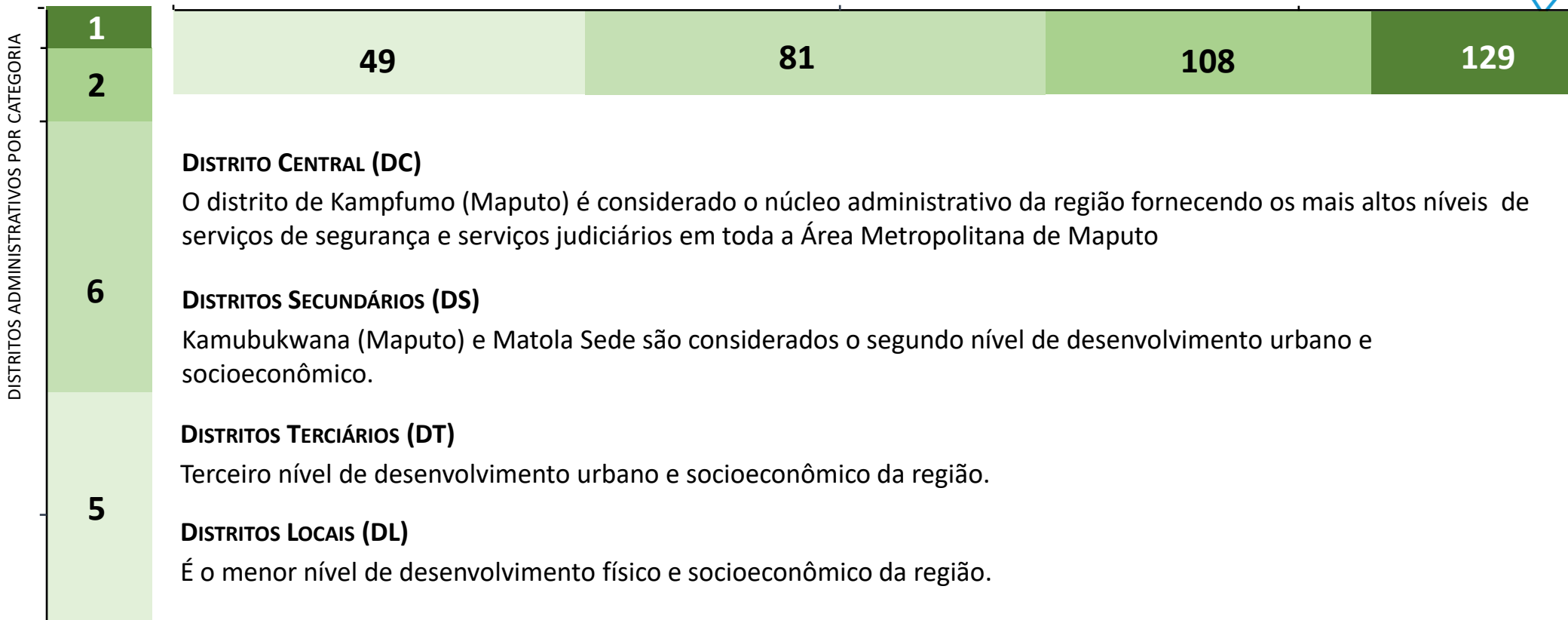

DISTRITOS ADMINISTRATIVOS POR CATEGORIA



# MoF da AMM – Ligações socioeconómicas

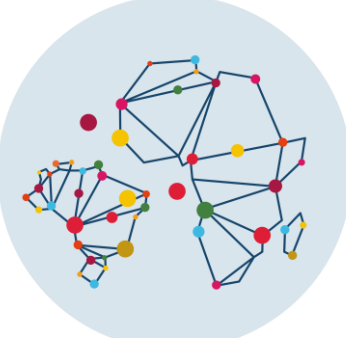

NÍVEIS HIERÁRQUICOS E CATEGORIAS DE POSTOS ADMINISTRATIVOS E DISTRITOS

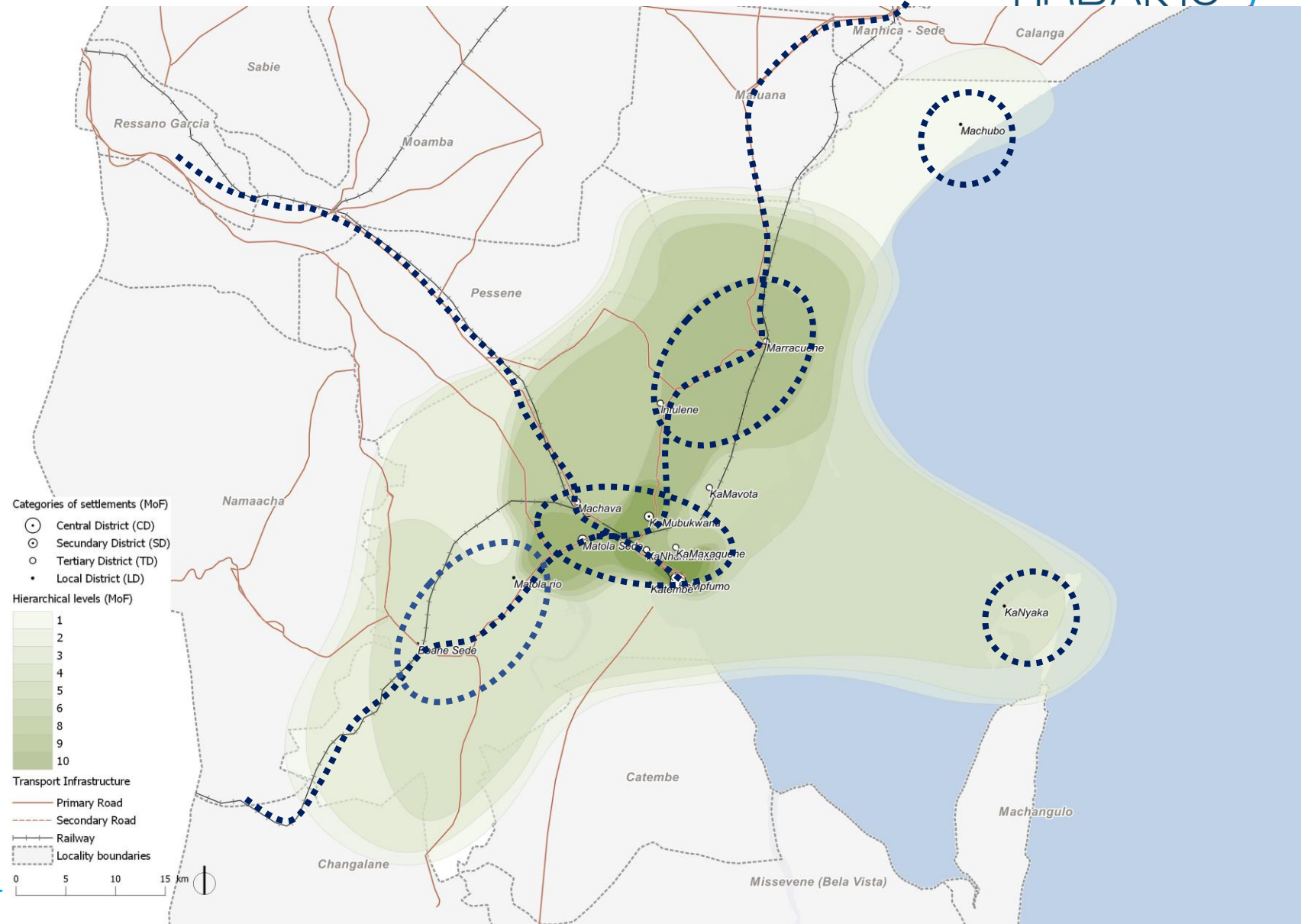

10	CD
9	SD
8	
6	
6	TD
5	
5	
5	
4	
3	LD
3	
3	
2	
1	

- Centro Urbano de Maputo e Matola Sede configuram o **"núcleo central"** da área metropolitana
- Forte influência territorial é observado entre o "núcleo central" e os **distritos do norte da região metropolitana**, enquanto os **distritos do sul são menos influenciados**
- **Machubo e Kanyaka** estão bastante **isolados**

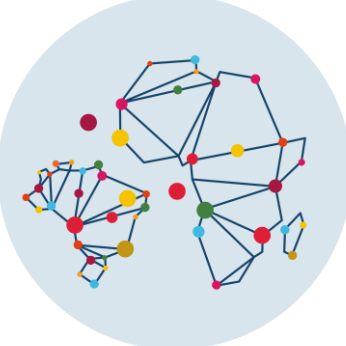

# MoF da AMM – áreas de especialização económica

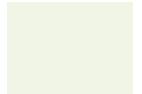

-  NÚCLEO ADMINISTRATIVO E COMERCIAL
-  ÁREA DE DESENVOLVIMENTO, LOGÍSTICO E EXPANSÃO URBANA
-  ÁREAS PRODUTIVAS E DE PROTEÇÃO AMBIENTAL

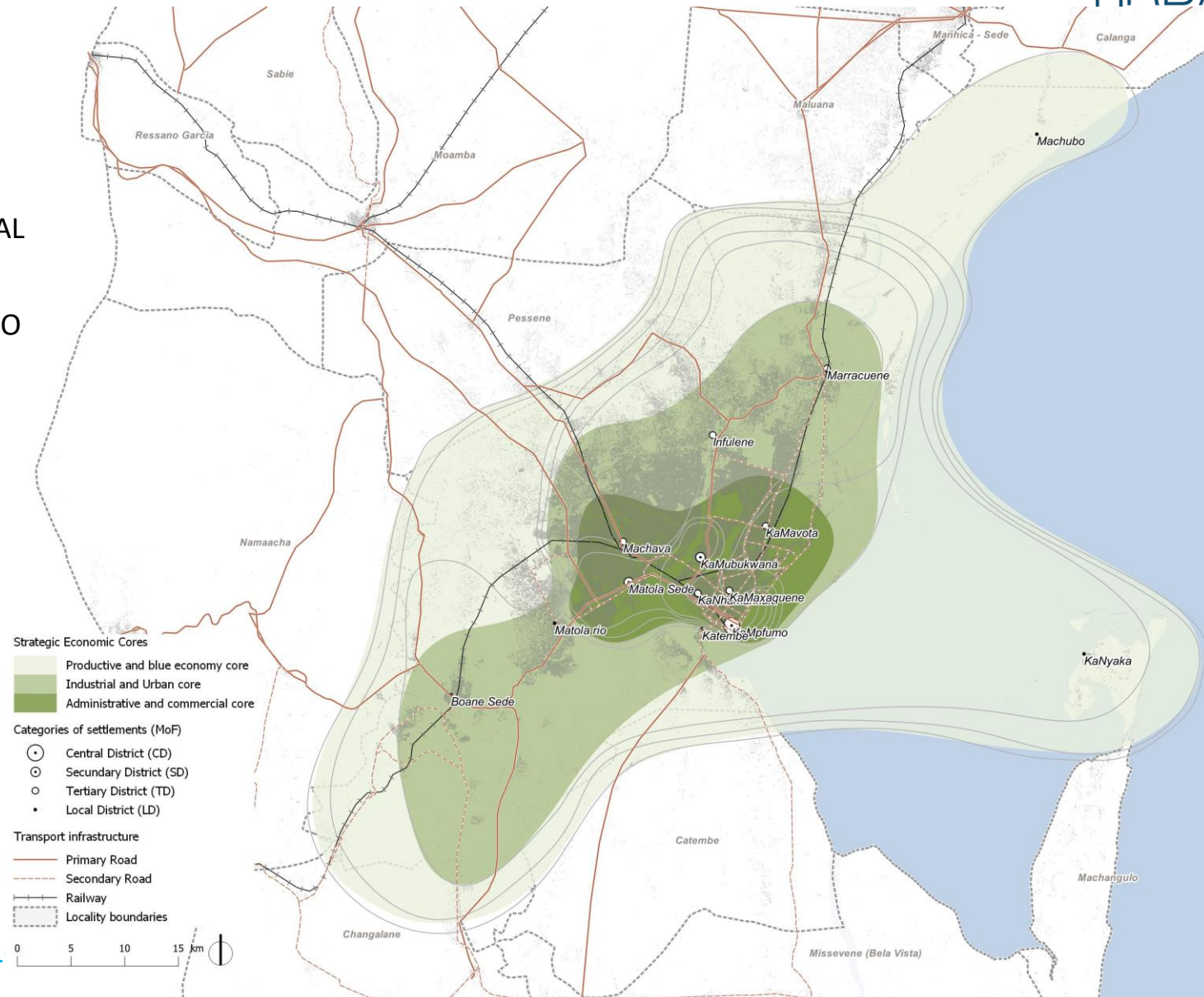



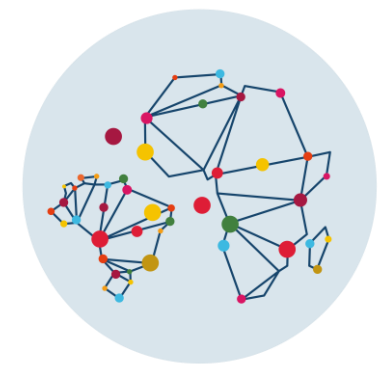

## MoF da AMM - conclusão



- A Matriz de Funções (MdF) permitiu delinear **três Áreas de Especialização Económica** onde **priorizar investimentos para reforçar as ligações socioeconómicas** entre as unidades administrativas
- A **cooperação entre os governos locais e regionais** é crucial para **coordenar a implementação das intervenções** e evitar duplicação ou concentração de intervenções
- Este exercício piloto serve de **base para adaptar a metodologia no contexto moçambicano** e como estudo para **apoiar elaboração, actualização e implementação de políticas relacionadas com a urbanização e transformação económica**, como a Política Urbana Nacional e outras



# Obrigad@!

Dinis Dinis



Circuito Urbano



[www.circuitourbano.org](http://www.circuitourbano.org)



[circuitourbano@onuhabitat.org](mailto:circuitourbano@onuhabitat.org)



[dinis.dinis@un.org](mailto:dinis.dinis@un.org)



UN-Habitat Moçambique



[onuhabitatbrasil](https://www.instagram.com/onuhabitatbrasil)



IMPLEMENTANDO  
A NOVA  
AGENDA URBANA

**ONU HABITAT**  
POR UM FUTURO URBANO MELHOR